

Categoria: **RIALI E ARGINI**

**OGGETTO:**

Riale Poreggia Monteceneri

**COMMITTENTE:**

Armasuisse Immobili  
c/o Paolo De Giorgi - Tel. 058 469 80 43  
Via Monte Ceneri 8 - 6802 Rivera

**ANNO DI REALIZZAZIONE:**

2019

**PROGETTISTA:**

EcoControl SA  
c/o Christian Casari  
Via Rovedo 16 - 6604 Locarno  
tel. 091 290 12 00

**DIREZIONE LAVORI:**

EcoControl SA  
c/o Christian Casari  
Via Rovedo 16 - 6604 Locarno  
tel. 091 290 12 00

**IMPORTO LAVORI (IVA Incl.):**

**DESCRIZIONE DELL'OPERA:**

Interventi di rivalorizzazione e spostamento del Riale. Realizzazione e sistemazione finale della scarpata del nuovo centro logistico. Formazione terrazzamento di ca. 1'500m<sup>2</sup>.



**ESTRATTO DI MAPPA:**

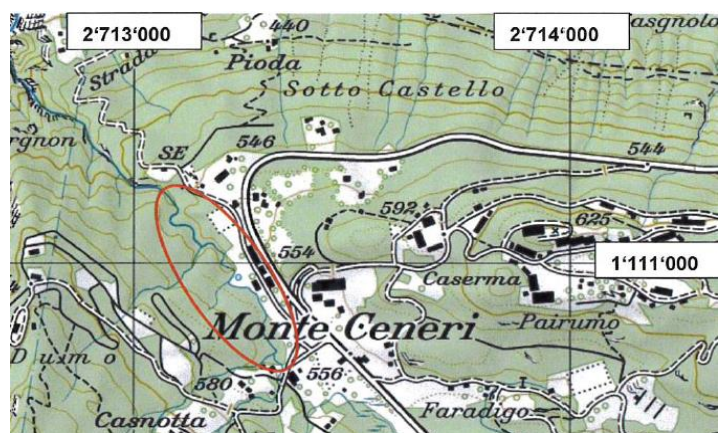

**Impresa generale di costruzioni**  
via Brugaio n. 5 - 6713 Malvaglia  
Tel. +41 (0)91 870 12 17  
Fax +41 (0)91 870 12 09  
malvaglia@casada.ch

