

Categoria: **STRADE**

OGGETTO:

Rifacimento pavimentazione in cls
Novena
MSC Leventina 2014-2018

COMMITTENTE:

Dip. Territorio div. Costruzioni
6500 Bellinzona - Tel. 091 814 27 01

ANNO DI REALIZZAZIONE:

2017

PROGETTISTA:

Dip. Territorio div. Costruzioni
6500 Bellinzona - Tel. 091 814 27 01
Resp. Claudio Giudici

DIREZIONE LAVORI:

Dip. Territorio div. Costruzioni
6500 Bellinzona - Tel. 091 814 27 01
Resp. Claudio Giudici

IMPORTO LAVORI (IVA Incl.):

DESCRIZIONE DELL'OPERA:

Demolizione lastre in cls esistenti, ev. bonifica del terreno e rifacimento delle lastre in calcestruzzo.

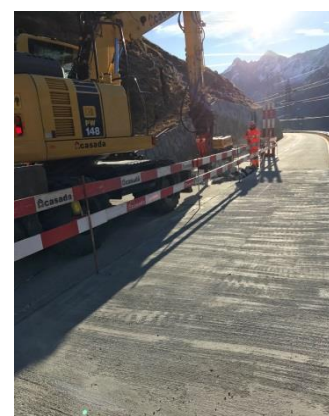

ESTRATTO DI MAPPA:

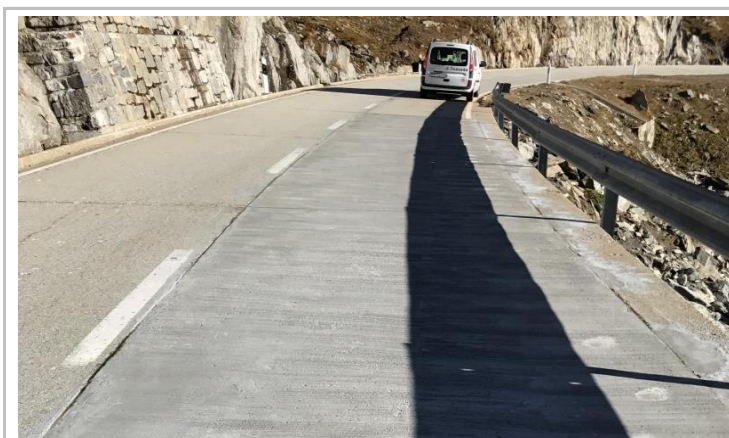

casada sa
Impresa generale di costruzioni
via Brugaio n. 5 - 6713 Malvaglia
Tel. +41 (0)91 870 12 17
Fax +41 (0)91 870 12 09
malvaglia@casada.ch

